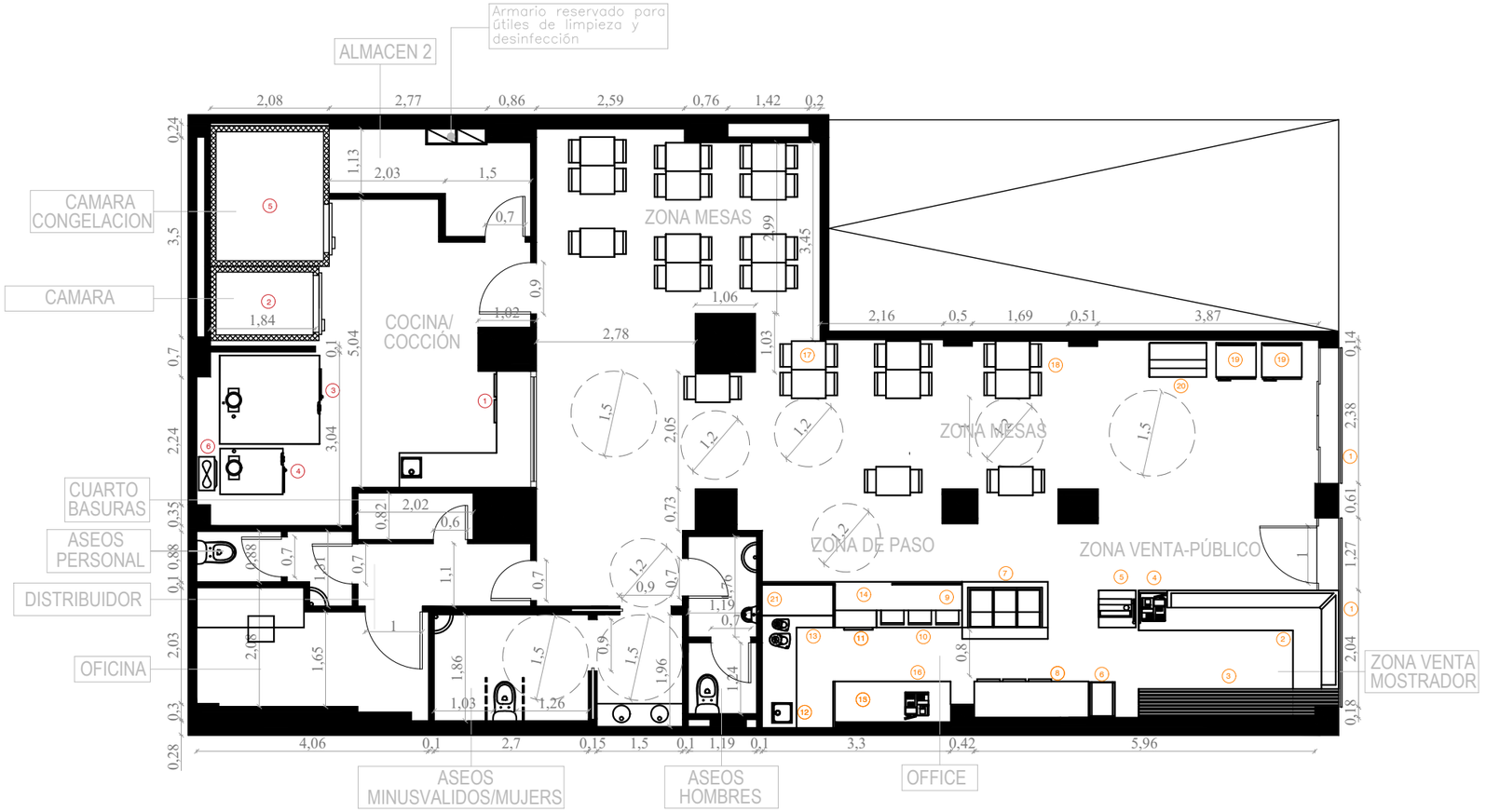

LEYENDA MOBILIARIO Y MAQUINARIA ZONA PÚBLICO

1. RÓTULOS
2. VITRINA EXPOSITORA 5700 mm
3. EXPOSITOR PAN 3500 mm
4. TPV- BALANZA
5. CORTADORA PAN
6. CARRO LATERO
7. VITRINA FRIO 1500 mm
8. BAJO MOSTRADOR FRIGORIFICO 2000 mm
9. ARMARIO FRIO 2300 mm (ALTURA 1150mm)
10. BOTELLERO 1500 mm
11. LAVAVAJILLAS
12. MUEBLE ESTANTE + PICA 2400 mm
13. MUEBLE CAFETERO 1000 mm
14. MUEBLE PASABANDEJAS
15. MUEBLE ESTANTE 1650 mm
16. TPV
17. MESAS 500 x 600 mm (21 uds)
18. SILLONES (42 uds.)
19. DISPLAYS (2 uds.)
20. EXPOSITOR BEBIDAS
21. EXPOSITOR BOLLERÍA (ALTURA 1250 mm)

LEYENDA MAQUINARIA ZONA OBRADOR

1. MESA TRABAJO 4300 mm
   - BAJO MOSTRADOR 1500 mm
   - PICA
   - MESA ESTANTE 2800 mm
2. CÁMARA DE FERMENTACIÓN
3. HORNO SUELA
4. HORNO PAN 10 LATAS
5. CÁMARA CONGELACIÓN 2460 x 2080 mm
6. CONDENSADOR DE VAPOR

SUP. ESTADO ACTUAL

PLANTA BAJA

Zona venta–público	17,31 m2
Zona venta–mostrador	11,24 m2
Zona mesas	45,50 m2
Office	12,16 m2
Zona de paso	11.90 m2
Cocina/Cocción	23.57 m2
Aseos personal	2.71 m2
Oficina	7.66 m2
Almacén	4,92 m2
Cuarto basuras	1.64 m2
Aseos hombres	3.70 m2
Aseos minusvalidos/mujeres	8.09 m2
Camra de congelación	5.11 m2
Camara fermentadora	2.47 m2
Distribuidor	3.31 m2
SUP. ÚTIL.....	161.29



FACHADA ESTADO ACTUAL

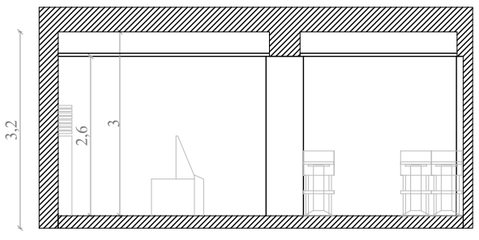

SECCIÓN ESTADO ACTUAL

COAR Colegio Oficial de Arquitectos de La Rioja VISADO 05/11/26

Actividad	PASTELERÍA CON OBRADOR PROPIO Y VENTA AL PÚBLICO
Emplazamiento	GRAN VIA JUAN CARLOS I, NUM 16 BAJOS 4 (26001- LOGROÑO) LA RIOJA
Titular	MARIA TERESA HERNAEZ (PASTELERÍA LA PALMERA)
Arquitecto	JAVIER SAÉZ GASTEARENA

PLANO: 02 - ESTADO ACTUAL

FECHA OCTUBRE 2026

ESCALA DIN-A3 1/100

Expediente: 26-00977-080
Documento: 26-0003786-002-01519
Página: (1 / 1)
Arquitecto/s: 70251 JAVIER B. SAEZ GASTEARENA